

一日の生活

| | 0歳児 (離乳食) | 1・2歳児 (幼児食) | 3~5歳児 |
|-------|--------------|----------------|------------------------------|
| | 時 間 外 保 育 | | |
| 7:30 | 開園 | | |
| 8:00 | 順次登園 | | |
| 9:00 | 室内遊び | 朝の会 | |
| 9:30 | 外気浴 | 朝の会 | 散歩 野外活動 課題 日課 運動 |
| 10:00 | | 散歩 | |
| 11:00 | 食事 | 外遊び | |
| 11:30 | 着替え | 食事 | |
| 12:00 | 午睡 | | 食事 |
| 13:00 | | | 午睡 |
| 14:00 | 検温・おやつ | | 検温・おやつ |
| 15:00 | | | 検温・おやつ |
| 16:00 | 帰りの会 | | 帰りの会 |
| 17:00 | 室内遊び・順次降園 | | |
| 18:30 | 閉園 | | |
| | 時 間 外 保 育 | | |



アクセス



〒192-0911
 八王子市打越町 347-4 山本ビル 1F
 ☎ 042-697-0358

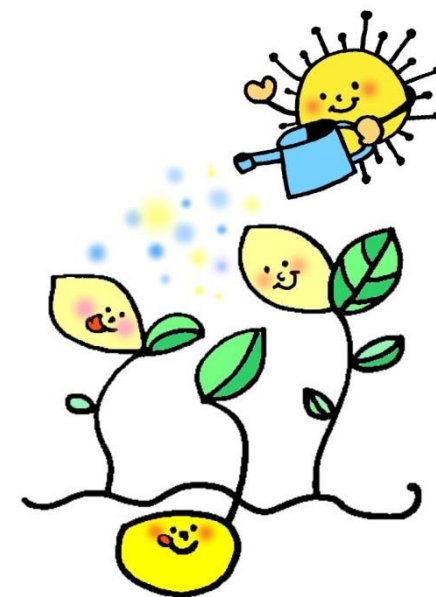

ことのは保育園
 ~玉南北野~

YouTube



Instagram



園内



畑



野菜のお世話や収穫体験をします

月極保育

| | |
|-------|--------------------------------|
| 年齢 | 0歳児（生後2ヶ月）～5歳児 |
| 開園時間 | 7:30～18:30 |
| 時間外保育 | 上記開園時間以外 10分：300円 |
| 定員 | 0歳児～2歳児：15名 3歳児～5歳児：15名 30名 |
| 給食の提供 | 園で調理提供 |

| 基本料金 | 0～2歳児 | 3～5歳児 | 非課税世帯 |
|-----------------|--------|-------|-------|
| 平日のみ | 12,000 | 無償化対象 | ¥0 |
| 土日祝利用 月25日まで | 17,000 | 5,000 | |
| 給食費 | — | 6,000 | ¥0 |

※上記料金は八王子市民の場合です。市からの補助があるため上記の料金となります

※きょうだい割引・・・乳児＆乳児のきょうだい 半額
幼児＆乳児のきょうだい 無料

ジョイフル保育

| | |
|-------|----------------------|
| 年齢 | 0歳児（生後2ヶ月）～5歳児 |
| 開園時間 | 月～金：8:00～18:00 ※祝日休み |
| 時間外保育 | 上記開園時間以外 10分：300円 |
| 定員 | 5名程度/日 |
| 給食の提供 | あり（料金は保育料に含まれる） |

| 通常プラン | 0～5歳児（0歳児は生後2ヶ月から） | | |
|--|--------------------|-----|-----|
| 年齢区分 | 1歳未満 | 離乳食 | 幼児食 |
| 時期によって料金が異なります。 お手数ですが詳しい料金は ホームページをご確認ください。 | | | |

ことのは保育園のウリ

☆長い預かり時間＆年中無休で日祝も利用可能です。

☆国の基準を上回る安全な環境で保育料無償化の対象施設となります。

☆八王子市より全員一律25,000円の補助があるため利用しやすい保育料金になっています。

☆看護師常駐で「体調不良児保育」対応（月極のみ）できるため急な早退を減らすことができます。

☆Youtubeで日頃の様子を配信。家族みんなで園の様子を楽しむことができます。

☆提携先のコナミスポーツクラブで週に1回の体操とプール指導を行っています

☆保育士の人数配置も認可園と同じ、少人数保育のため一人ひとりをしっかり見る手厚い保育ができます。

見学予約はこちらから

担当：芦田・北村

☎ 042-697-0358

